

# Velkommen til Nordring 2023

## Velkommen til Bornholm



# Hvad er Nordring?

Nordring er et inspirationskursus og en kulturudveksling for unge i alderen 18-25 år. Nordring arrangeres hvert tredje år og veksler mellem de forskellige nordiske lande og selvstyrende områder. Kurset afholdes oftest samme år som BARNLEK stævnet og året før NORDLEK stævnet. Kurset holdes under påskedagene.

Fra hvert land og selvstyrende område sendes 6 unge deltagere, hvor 4 af deltageren er dansere og to af deltagerne er musikere. Fra Finland deltager 6 unge fra det finske og 6 unge fra det svenske sprogområde. Hvert lands nationale komite vælger hvem der får lov at deltage. Deltagerne skal kunne formidle sin egen kultur og kende den godt nok til at ligheder og forskelle kan fremhæves. Deltagerne forventer at dele sin viden fra Nordring med sin respektive nationale organisation.

Kurset giver de deltagere viden om, og udveksling af kulturer i de forskellige nordiske lande og selvstyrende områder, og giver øget viden om de forskellige traditioner, samt et værdifuldt nordisk netværk.

Nordring er en del af NORDLEK



# Bornholm

Bornholm er en ø, beliggende i Østersøen, syd for Sverige og Øst for Danmark. Bornholm har mange navne bl.a. bliver den kaldt for Klippeøen og Solskinsøen. Bornholm er kendt for deres forsvarsværk Hammershus samt deres rundkirker, klipper, røgerier, hønseskidning og hvide sandstrande. Bornholm har et areal på 588,36 km<sup>2</sup>, og der er omkring 39.500 indbyggere. Bornholms største by er Rønne og det er også her man kan sejle til fra både Ystad og Køge, også ligger der en lille lufthavn tæt på Rønne.

Bornholm har 2 uofficelle flag, som man kan støde på vidt omkring på øen.



# Transport

Færge - <https://www.bornholmslinjen.dk/fartplan>

Ystad - Rønne / Rønne - Ystad

- Fra Ystad til Rønne er der mellem 4 og 8 afgange dagligt og sejler ca. hver anden time om dagen og 1-2 gange om aften. Første afgang er 08.30 og sidste afgang er 22.30. Sejladsen tager 80 minutter.
- Fra Rønne til Ystad er der mellem 4 og 8 afgange dagligt og sejler ca. hver anden time om dagen og 1-2 gange om aften. Den første sejler kl. 6.30 og sidste færge sejler kl. 20.30. Sejladsen tager 80 minutter.

Køge - Rønne / Rønne - Køge

- Fra Køge til Rønne er der en afgang om dagen. Færgen sejler kl. 00.30, og sejladsen tager 5 timer og 30 minutter.
- Fra Rønne til Køge er der en afgang om dagen. Færgen sejler kl. 17.00 og sejladsen tager 5 timer og 30 minutter.

Fly - <https://dat.worldticket.net/booking>

Der findes andre hjemmesider, som der kan bookes billetter fra.

Det er muligt at flyve til Bornholm fra 5 danske byer:

- |                          |             |
|--------------------------|-------------|
| • København - Bornholm   | 40 minutter |
| • Billund - Bornholm     | 75 minutter |
| • Aalborg - Bornholm     | 75 minutter |
| • Aarhus - Bornholm      | 65 minutter |
| • Midtjylland - Bornholm | 75 minutter |



# Team Bornholm Ferieby

Team Bornholm Ferieby ligger på den vestlige del af Bornholm 10 km. fra Rønne Færgehavn og 13 kilometer fra Hammershus Slotsruin, inde i en bøgeskov og tæt på en sandstrand ud mod Østersøen.

## Hytterne:

Vi skal bo i 6 personers hytter som er indrettet således:

Hvert land har en hytte og fordele selv sengepladserne inde i hytten.

Det er muligt at leje sengelinned og håndklæder af ferieparken.

Hasle Feriepark, 4-6 personer, tegningen er ikke målfast

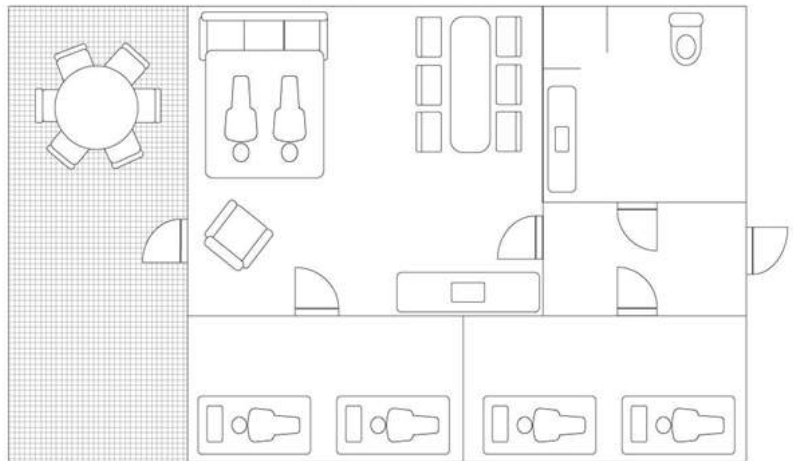

## Ferieparken:

I ferieparken er der en swimmingpool, som vi håber er mulig at benytte, derudover er der en multiarena hvor det er muligt at spille fodbold, Basketball, hockey og beach volley. Dertil er der også en minigolfbane og en stor legeplads med hoppepude.

## Forplejning:

Team Bornholm sørger for forplejning alle dagene fra aftensmad Torsdag d. 6 april til morgenmad/frukost mandag d. 10 april. Morgenmad og aftensmad bliver som udgangspunkt serveret i ferieparken, mens frokosten/lunch bliver der hvor vi befinder os når vi når dertil. I løbet af dagen vil der også blive serveret mellemmåltider og natmad lavet af de lokale.

# Hasle

Hasle er et gammelt fiskerleje og øens centrum for kunsthåndværk. Hasle ligger ca. 10 km. nord for øens hovedstad Rønne. Byen har eksisteret siden middelalderen og er i dag en moderne og hyggelig mindre købstad med omkring 1700 indbyggere.

Ved Hasle havn ligger der et havnebad og en flot og farverig Marina. I skoven syd for byen findes der mange idylliske søer, som er opstået efter tidligere tiders kul- og lergravning. Byen rummer også hyggelige røgerier, hvor man kan prøve at smage Bornholms specialitet “røget sild”. I byen er der også flere indkøbs muligheder.

I Hasle by skal vi danse, spille musik og lære om de forskellige lande i det gamle rådhus, som ligger omkring 15 minutters gang fra ferieparken. Her vil der også blive serveret frokost de fleste af dagene.



## Program

Med forbehold for ændringer...

## Torsdag d. 6 april

<b>Tid</b>	<b>Sted</b>	<b>Hvad?</b>
15.00	Rønne Havn/Lufthavn	Ankomst senest kl. 15.00
15.30	Rønne Havn/Lufthavn	Vi tager afsted mod Hasle
16.30	Team Bornholm Ferieby	Vi får vores hytter, finder på plads og slapper af inden aftensmad
17.00	Team Bornholm Ferieby	Aftensmad
18.00	Hasle Rådhus	Oplæg og introduktion om egne landes kultur (ca. 10 min pr. land).
19.00	Hasle Rådhus	Lær hinanden af kende
20.30	Hasle Rådhus	Dans, spil og natmad

## Fredag d. 7 april

<b>Tid</b>	<b>Sted</b>	<b>Hvad?</b>
08.00	Team Bornholm Ferieby	Morgenmad
09.00	Hasle Rådhus	Kursus i dans/spil - Danmark
10.00	Hasle Rådhus	Kursus i dans/spil - Færøerne
11.00	Hasle Rådhus	Kursus i dans/spil - Sverige
12.00	Hasle Rådhus	Frokost
13.00	Hasle Rådhus	Hvad er NORDLEK, BARNLEK og Nordring?
14.30	Hasle Rådhus	Nordiske lege - alle byder ind med en leg
16.30	Hasle Rådhus	Fælles dans/spil
17.00	Hasle	Pause
18.00	Team Bornholm Ferieby	Aftensmad

19.00	Team Bornholm Ferieby	Sangaften
21.00	Hasle Rådhus	Bal med Bornholmsk orkester

## Lørdag d. 8 april

Tid	Sted	Hvad?
09.00	Team Bornholm Ferieby	Morgenmad (vi smøger madpakker til udflugt)
10.00	Hammershus/Svaneke	Udflugt
17.00	Team Bornholm Ferieby	Aftensmad
18.00	Hasle Rådhus	Kursus i dans/spil - Island
19.00	Hasle Rådhus	Kursus i dans/spil - Finland
20.00	Hasle Rådhus	Dans, spil og natmad

## Søndag d. 9 april

Tid	Sted	Hvad?
09.00	Team Bornholm Ferieby	Morgenmad
10.00	Hasle Rådhus	Kursus i dans/spil - Suomi
11.00	Hasle Rådhus	Påsketraditioner fra alle lande
13.00	Hasle Rådhus	Frokost
14.00	Hasle Rådhus	Kursus i dans/spil - Norge
15.00	Hasle Rådhus	Seneste nyt inden for folkedans og folkemusik i Norden
16.00	Hasle	Evaluering og pause
18.00	Team Bornholm Ferieby	Festmiddag med



		underholdning fra alle lande
<b>21.00</b>	Hasle Rådhus	Dans, spil og natmad

## Mandag d. 10 april

<b>Tid</b>	<b>Sted</b>	<b>Hvad?</b>
<b>09.00</b>	Team Bornholm Ferieby	Morgenmad (mulighed for at smøre madpakke)
<b>10.00</b>	Team Bornholm Ferieby	Rengøring og pakning
<b>12.30</b>	Hasle	Bus til Rønne (vi siger farvel)

Sprog

Teamet for Nordring 2023 er “Sprog”, altså alle de nordiske sprog. Vi vil igennem Nordring have fokus på at kunne forstå hinanden i norden, trods sprogbarriere, især i dansen og i musikken. Udover det generelle fokus på selve sproget, skal vi udvikle små videoer og plakater og andre kreative ting i kan byde ind med, hvor f.eks. danseudtryk bliver skrevet og fortalt visuelt på de forskellige nordiske sprog, så at de kan tages med rundt til de forskellige nordiske stævner indenfor NORDLEK. Målet for ugen, udover at kunne lede dans, musik og organisation er at i deltager ved næste stævne som er BARNLEK 2023 i Lerum i Sverige, som sprogambassadøre, og til det stævne være med til at oplære kommende sprogambassadøre, så vi får uddannet/oplært så mange som muligt til at mindske sprogbarriererne til de nordiske stævner.

